

ALL' ACI DI CATANIA
ALLA CROCE ROSSA ITALIANA DI CATANIA
ALL' AST AZIENDA SICILIANA TRASPORTI
AL M.A.A.S. S.C.P.A.
AL COMANDO PROVINCIALE DEI CARABINIERI DI CATANIA
ALLA STAZIONE COMPAGNIA CARABINIERI DI CATANIA
ALLA CITTA' METROPOLITANA DI CATANIA
AL COMUNE DI CATANIA
AL COMUNE DI GRAVINA DI CATANIA
ALLA CENTRALE OPERATIVA REGIONALE DELLA POLIZIA PENITENZIARIA
AL COMANDO POLIZIA STRADALE SICILIA ORIENTALE
AL COMANDO SEZIONE POLIZIA STRADALE DI CATANIA
ALLA PREFETTURA DI CATANIA
AL DIPARTIMENTO DELLA PROTEZIONE CIVILE SICILIA
ALLA QUESTURA DI CATANIA
ALL' ASSESSORATO VIABILITA' REGIONE SICILIANA
AL COMANDO PROVINCIALE DEI VIGILI DEL FUOCO DI CATANIA
ALLA C.C.I.S.S.
ALLA STRUTTURA TERRITORIALE SICILIA
ALLA SALA OPERATIVA NAZIONALE
ALLA SEGRETERIA GENERALE
ALL' U.O. SERVICE E PATRIMONIO T.E.
SPETT.LE UFFICIO STAMPA ANAS
A ALBERTO DE LEO
A ANGELO PAPALIA
A GIOVANNI FRANCO CORRAO
A GIUSEPPE MALARA
A VINCENZO LICANDRO

OGGETTO

Cantiere - Collaudi

* Tratta R.A. 15 TANGENZIALE OVEST DI CATANIA dal km 3+300 al km 0+100, Direzione Messina,

Struttura Territoriale Sicilia

Area Gestione Rete Catania

Via Basilicata, 29 - 95045 Misterbianco (CT) - T [+39] 0957564111 - F [+39] 0957564234
Pec anas.sicilia@postacert.stradeanas.it - www.stradeanas.it

Anas S.p.A. - Gruppo Ferrovie dello Stato Italiane

Società con socio unico soggetta all'attività di direzione e coordinamento di Ferrovie dello Stato Italiane S.p.A. e concessionaria ai sensi del D.L. 138/2002 (convertito con L. 178/2002)

Sede Legale: Via Monzambano, 10 - 00185 Roma - T [+39] 06 44461 - F [+39] 06 4456224
Pec anas@postacert.stradeanas.it
Cap. Soc. € 2.269.892.000,00 - Iscr. R.E.A. 1024951 - P.IVA 2133681003 - C.F. 80208450587



Corsie: di emergenza, di marcia, di sorpasso Provvedimenti: chiusura al traffico

Collaudo dei sensori installati sul viadotto San Paolo al km 3+000 e della pesatura dinamica posta al km 1+500 del RA 15

Con riferimento all'oggetto, si trasmette l'Ordinanza n. **30/2022/CT**

ORDINANZA N. 30/2022/CT

RESPONSABILE AREA GESTIONE RETE

PREMESSO

che con Nota interna del 24/03/2022 l'ing. De Leo Alberto , nella qualità di RUP dei lavori relativi al progetto "RAFAEL", ha chiesto l'emissione di ordinanza per disporre la chiusura:

- della carreggiata, in direzione Messina, della Tangenziale di Catania (RA15) dal km 3+300 al km 0+100 con uscita obbligatoria a Gravina di Catania (km 3+300) e rientro attraverso A18 Dir (km 0+100) dalle ore 22:00 del giorno 05 Aprile alle ore 05:00 del 06 Aprile e dalle 22:00 del 06 Aprile alle ore 5:00 del 07 Aprile;
al fine di effettuare il collaudo dei sensori installati sul viadotto San Paolo al km 3+000 e della pesatura dinamica posta al km 1+500.

VISTO

il Codice della Strada emanato con D.Lgs. 30/04/1992 n. 285 e s.m.i., ed in particolare l'art. 5 comma 3 e l'art. 6 comma 4, che conferisce all'Ente proprietario della strada facoltà di stabilire con Ordinanza, obblighi, divieti e limitazioni di carattere temporaneo o permanente su ciascuna strada o tratti di essa e per determinate categorie di utenti, in relazione alle esigenze della circolazione ed alle caratteristiche delle varie strade;

il Regolamento di Esecuzione del suddetto D.Lgs. 285 approvato con D.P.R. del 16/12/1992 n. 495 e s.m.i.; il D.M. del 10/07/2002 – “Disciplinare Tecnico degli schemi segnaletici per il segnalamento temporaneo”;

il Decreto Interministeriale del 04/03/2013 – “Criteri minimi per la posa, il mantenimento e la rimozione della segnaletica di delimitazione e di segnalazione delle attività lavorative che si svolgono in presenza di traffico veicolare”;

sentito il Capo Centro D;

Ritenuto necessario procedere alla emissione di formale ordinanza per disporre le limitazioni descritte in premessa.

- La procura del 01/10/2020, repertorio n. 84753

ORDINA

* chiusura al traffico su R.A. 15 TANGENZIALE OVEST DI CATANIA dal km 3+300 al km 0+100, Direzione Messina, su corsia di emergenza, corsia di marcia, corsia di sorpasso a partire dal 5/04/2022 fino al 7/04/2022 nella fascia oraria dalle 22:00 alle 05:00 del giorno successivo; interesserà tutti gli utenti.

la chiusura al traffico su R.A. 15 TANGENZIALE OVEST DI CATANIA dalle ore 22.00 alle ore 5.00:- dal 05/04/2022 al 06/04/2022 e dal 06/04/2022 al 07/04/2022 della Tangenziale di Catania dal Km 3+300 al Km 0+100 direzione Messina;che interesserà tutti gli utenti.In occasione di ogni chiusura verrà apposta tutta la necessaria segnaletica indicante, tra l'altro, l'uscita obbligatoria: "Svincolo di Gravina".Tutta la segnaletica sarà conforme a quanto previsto dal Codice della Strada e dal Decreto del Ministero delle Infrastrutture e dei Trasporti del 22/07/2002, e sarà apposta, seguendo la scheda allegata. In occasione della riapertura al traffico sarà garantito il ripristino delle condizioni di sicurezza della circolazione stradale. Di ogni chiusura sarà data tempestiva comunicazione alla SOC (tel. 095/292639- 335/5776111) . La presente Ordinanza sarà resa nota al pubblico con l'installazione della prescritta segnaletica con modalità e responsabilità di cui sopra. Sono incaricati di fare osservare la presente Ordinanza i funzionari e gli agenti di cui all'art. 12 del Codice della Strada (D.Lgs. 285/1992).

RESPONSABILE AREA GESTIONE RETE
(FRANCESCO MUSTO)

MAPPA COROGRAFICA
R.A. 15 TANGENZIALE OVEST DI CATANIA
Dal km. 3300 al km. 100



TAVOLA 50

*Obbligo di uscita
su carreggiata a tre corsie
per situazioni di emergenza*

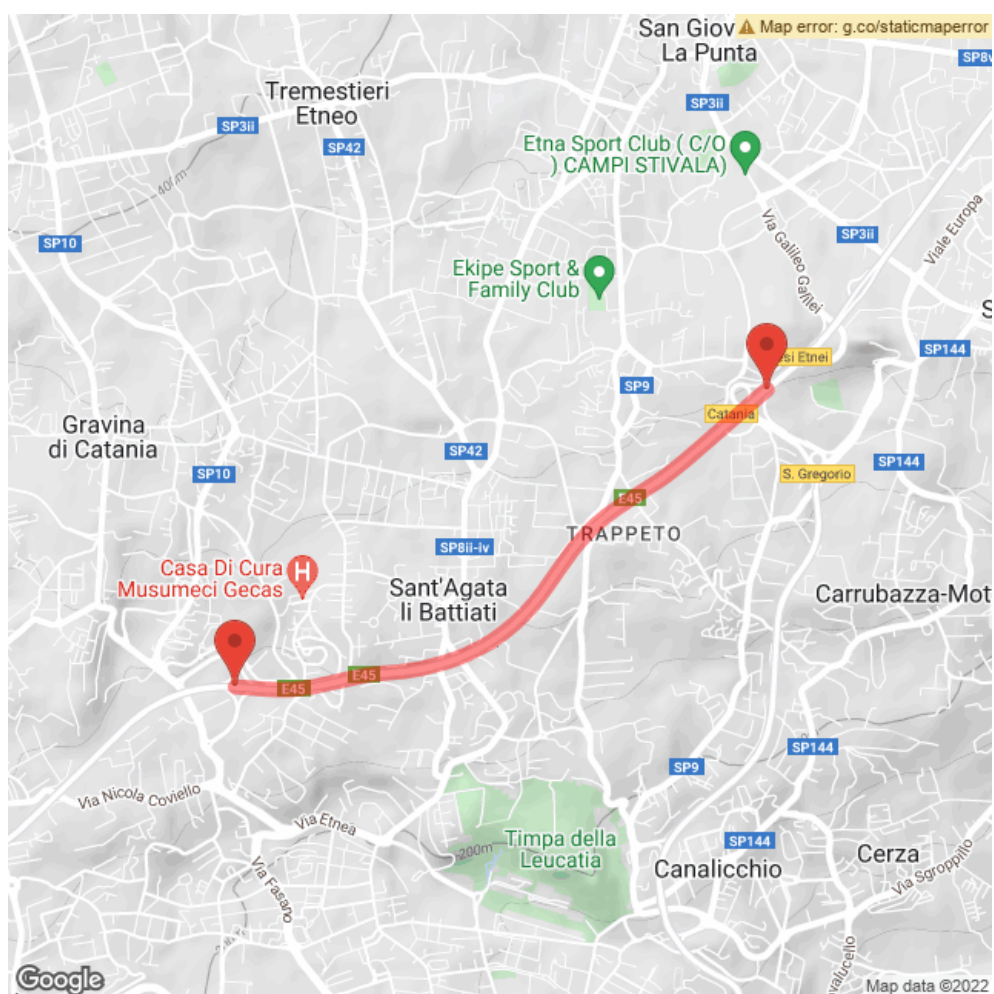
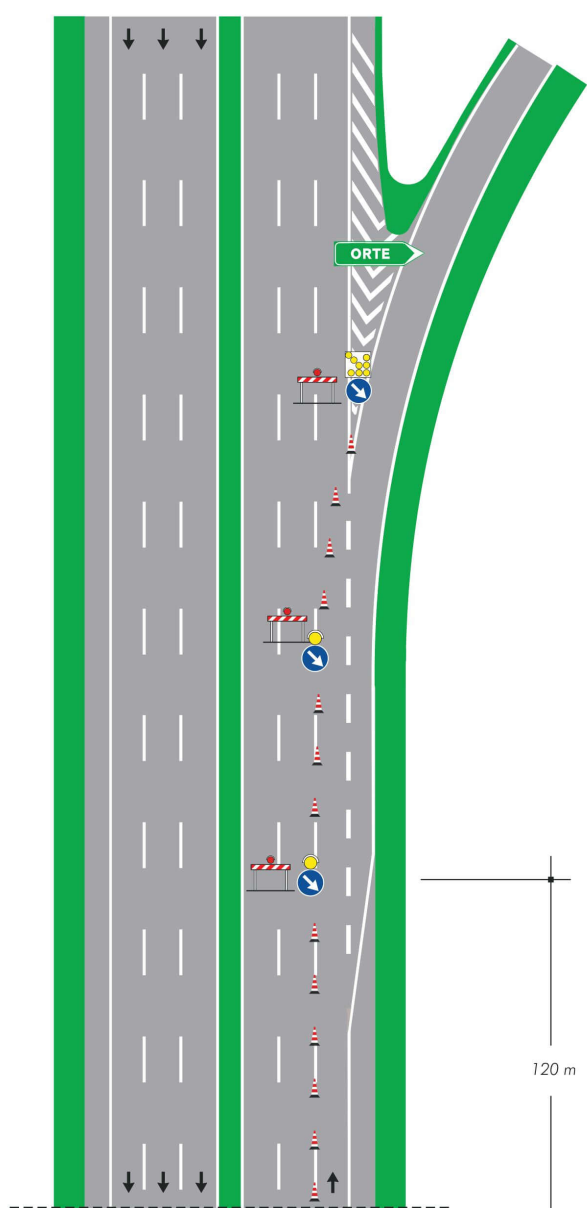

17 min (11,6 km)
tramite Via Etnea

17 min senza traffico

Gravina di Catania

95030 CT

↑
Procedi in direzione sudest verso Via Etnea
350 m

↗
Entra in Via Etnea
73 m

↻
Alla rotonda, prendi la 3ª uscita e rimani su Via Etnea
400 m

↻
Alla rotonda, prendi la 2ª uscita e rimani su Via Etnea

Attraversa la rotonda
300 m

↗
Usa la corsia di destra per prendere lo svincolo per Centro/Catania
120 m

3 min (1,3 km)

Gravina di Catania

95030 CT

↑
Procedi in direzione ovest verso Via Fasano
170 m

↗
Entra in Via Fasano
500 m

↻
Alla rotonda, prosegui dritto su Via Passo Gravina

Attraversa la rotonda
1,4 km

↶
Mantieni la destra per restare su Via Passo Gravina
170 m

4 min (2,3 km)

Catania

95125 CT

↑
Procedi in direzione sud da Via Passo Gravinaverso Viale Andrea Doria
8 m

↶
Svolta a destra e prendi Viale Andrea Doria
750 m

↑
Continua su Viale Fratelli Vivaldi (indicazioni per Aeroporto Fontanarossa/Tagenziale Ovest/Misterbianco)

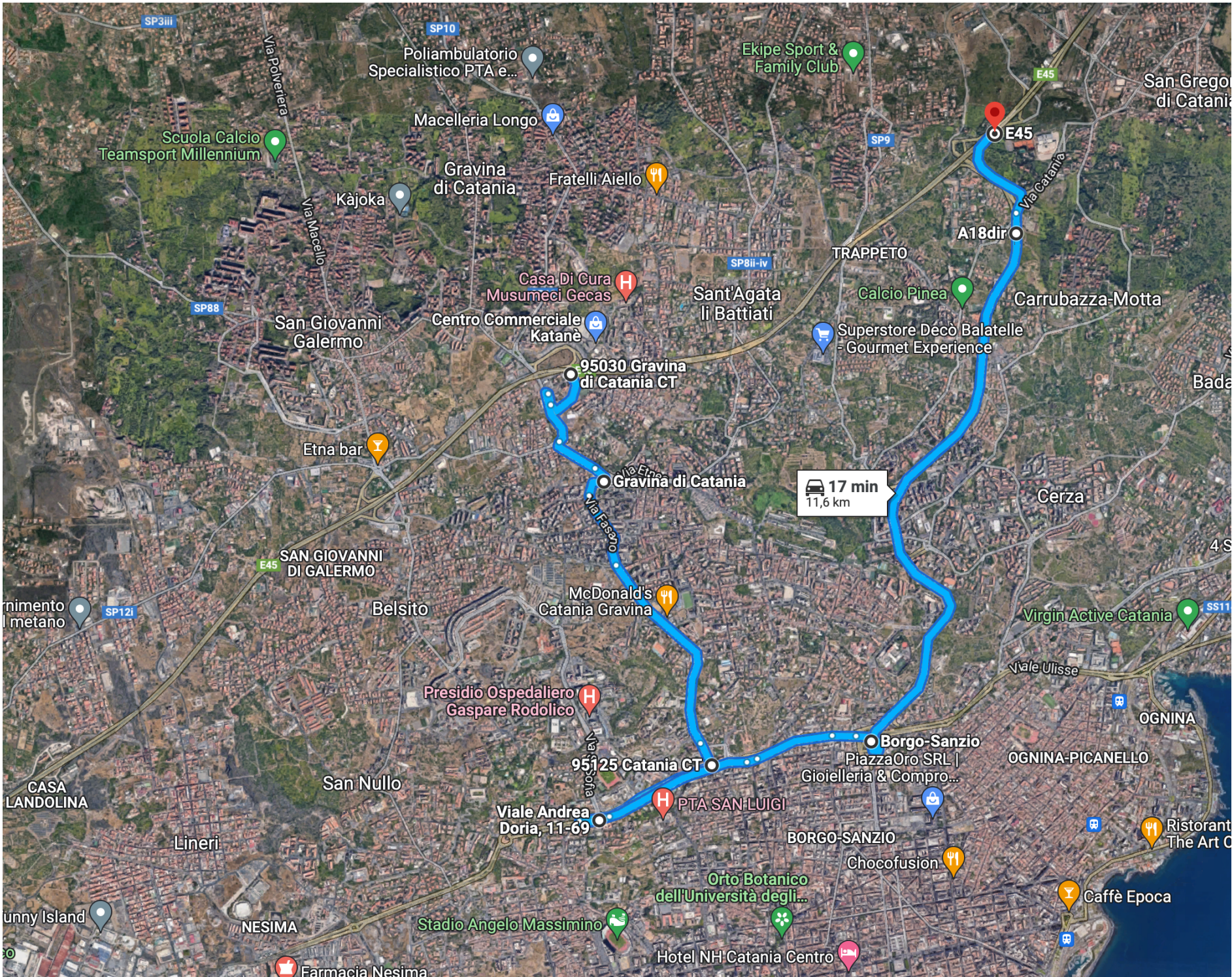

200 m



Fai una inversione a U

130 m



Continua su Viale Andrea Doria

20 m

2 min (1,1 km)

Viale Andrea Doria, 11-69

95123 Catania CT



Procedi in direzione est su Viale Andrea Doria

1,1 km



Alla rotonda, prendi la 1^a uscita e rimani su Viale Andrea Doria in direzione Messina/Circonvallazione Est

74 m



Continua su Viale Odorico da Pordenone

550 m



Svolta leggermente a destra (indicazioni per Centro/Aeroporto/Tangenziale Ovest/Siracusa)

160 m



Mantieni la sinistra al bivio, segui le indicazioni per Centro ed entra in A18dir

350 m

4 min (2,2 km)

Borgo-Sanzio

Catania CT



Procedi in direzione nord su A18dir

3,9 km

4 min (3,9 km)

A18dir

95027 San Gregorio di Catania CT



Procedi in direzione nord su A18dir

130 m



Usa la corsia di sinistra per entrare in A18/E45verso Messina/paesi Etnei

La tua destinazione è sulla destra

700 m

54 s (850 m)

E45

95027 San Giovanni la punta CT